INFO E CONTATTI

La manifestazione si terrà anche in caso di pioggia.
Ampi parcheggi liberi a disposizione in tutto il paese.
Per informazioni e prenotazioni:
Infopoint Val Brembilla - Via Libertà, 29 - Val Brembilla
Tel. 388-7777354
prolocobrembilla@gmail.com

Visit Val Brembilla
infopoint_valbrembilla

Un ringraziamento a tutte le Forze dell'Ordine e ai volontari che rendono possibile lo svolgimento della festa in sicurezza.
Grazie alle Associazioni e ai gruppi:

SCUDERIA FERRARI CLUB CAPRINO BERGAMASCO

La manifestazione si svolge grazie al contributo di:

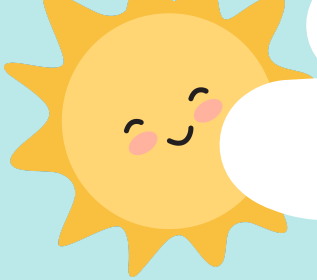

FESTA DI S.ANTONIO 2022

Una giornata all'insegna del divertimento per tutta la famiglia

Attività ad orario

SABATO 11 GIUGNO

Ore 20.30 ***Spettacolo di giocoleria e fuoco*** per famiglie presso Padiglione Expo

DOMENICA 12 GIUGNO

Ore 9.15 ***Laboratorio per bambini "TU CASARO"*** a cura di Ecomuseo Val Taleggio presso Infopoint

Ore 10.00 partenza navetta ***"CHEESE TOUR"*** per Gerosa per la visita delle aziende agricole di Marco Offredi e Fantini Fulvio con degustazione
(su prenotazione al 388-7777354 entro l'8 Giugno)

Ore 10.00 ***Giochi nel parco*** Donizetti a cura di Atletica Valle Brembana

Ore 11.30 ***prima tappa raduno Ferrari*** a cura del Ferrari Club Caprino Bergamasco presso parcheggio di Via Libertà (zona fiorista)

Ore 12.30 ***seconda tappa raduno Ferrari*** a cura del Ferrari Club Caprino Bergamasco presso parcheggio del campo di Laxolo, dove sosteranno tutto il pomeriggio

Ore 15.15 ***Laboratorio per bambini "TU CASARO"*** a cura di Ecomuseo Val Taleggio presso Infopoint

Ore 16.00 partenza navetta ***"CHEESE TOUR"*** per Gerosa per la visita delle aziende agricole di Marco Offredi e Fantini Fulvio con mungitura e degustazione (su prenotazione al 388-7777354 entro l'8 Giugno)

Ore 16.00 ***Pesca al Laghetto***
Giochi nel parco Donizetti a cura di Atletica Valle Brembana

Tutto il giorno

AREA MERCATO E GIOSTRE (Via Rizzi e area Toti)

Bancarelle, mercato e hobbisti
Giostre

AREA BAMBINI (Parco Donizetti e Area Expo)

Carrucola
Parete di arrampicata
Giochi nel parco

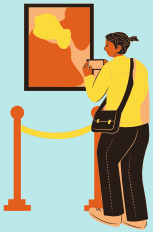

AREA CULTURA (Infopoint)

Stand Pro Loco ed Ecomuseo Val Taleggio
Apertura Museo della Transumanza
a cura del Gruppo Sentieri

AREA FOOD & DRINK (Area Expo)

Festa V.A.B. con cucina (pranzo e cena)
Sabato 11 Giugno ore 22.00
"MAREA Group" in concerto